

CASA
MANTRA 55

Vive en:



PLENUM

RESIDENCIAL

UBICACIÓN



CONKAL

TIXCUYTÚN

TEMOZÓN NORTE

CARRETERA A CHICXULUB PUERTO

**CASA
MANTRA 55**

**LA ISLA
MÉRIDA**

**UNIVERSIDAD
MARISTA**

THE HARBOR

CHOLUL

**HOSPITAL
FARO DEL MAYAB**

SANTA RITA
CHOLUL

**HACIENDA
EL TRIUNFO**

**GALERÍAS
MÉRIDA**

PERIFÉRICO DE MÉRIDA

CARRETERA A MQTUL

**UNIVERSIDAD
MODELO**

GRAN PLAZA

PERIFÉRICO DE MÉRIDA

SITPACH

**PLAZA
ALTABRISA**

**CAMPUS
UADY**

**HOSPITAL DE
ALTA ESPECIALIDAD**

LA ENTRADA A TU NUEVO HOGAR

Casa Mantra 55



**Zona de
Yoga**

Cancha Infantil

**Gimnasio
Climatizado**

Pabellón Social

**Espejos
de Agua**

Alberca

Canal de Nado

Cowork

**Espejos
de Agua**

**Gimnasio
Aire Libre**

**Área de Juegos
Infantiles**

**Espejos
de Agua**

**Pabellón
Cultural**

**circuito de
yogging**

**Parque de
Mascotas**

AMENIDADES PREMIUM



ÁREA DE AMENIDADES



ÁREA DE AMENIDADES



CASA MANTRA 55
PRECIO: \$5,150,000.00



COCHERA



3 RECÁMARAS



3.5 BAÑOS



SALA



COMEDOR



COCINA



TERRAZA
TECHADA



ALBERCA



FAMILY
ROOM



ÁREA DE
LAVADO

TERRENO 300.57M²
CONSTRUCCIÓN 229.88M²

PLAN ARQUITECTÓNICO

- 1** ENTRADA PRINCIPAL
- 2** COCHERA
- 3** PASILLO DE SERVICIO
- 4** 1/2 BAÑO DE VISITAS
- 5** COCINA
- 6** ÁREA DE LAVADO
- 7** SALA
- 8** COMEDOR
- 9** TERRAZA TECHADA
- 10** RECÁMARA PRINCIPAL
- 11** ALBERCA
- 12** CLOSET DE BLANCOS
- 13** FAMILY ROOM
- 14** RECÁMARA
- 15** TERRAZA
- 16** RECÁMARA PRINCIPAL

Planta Baja

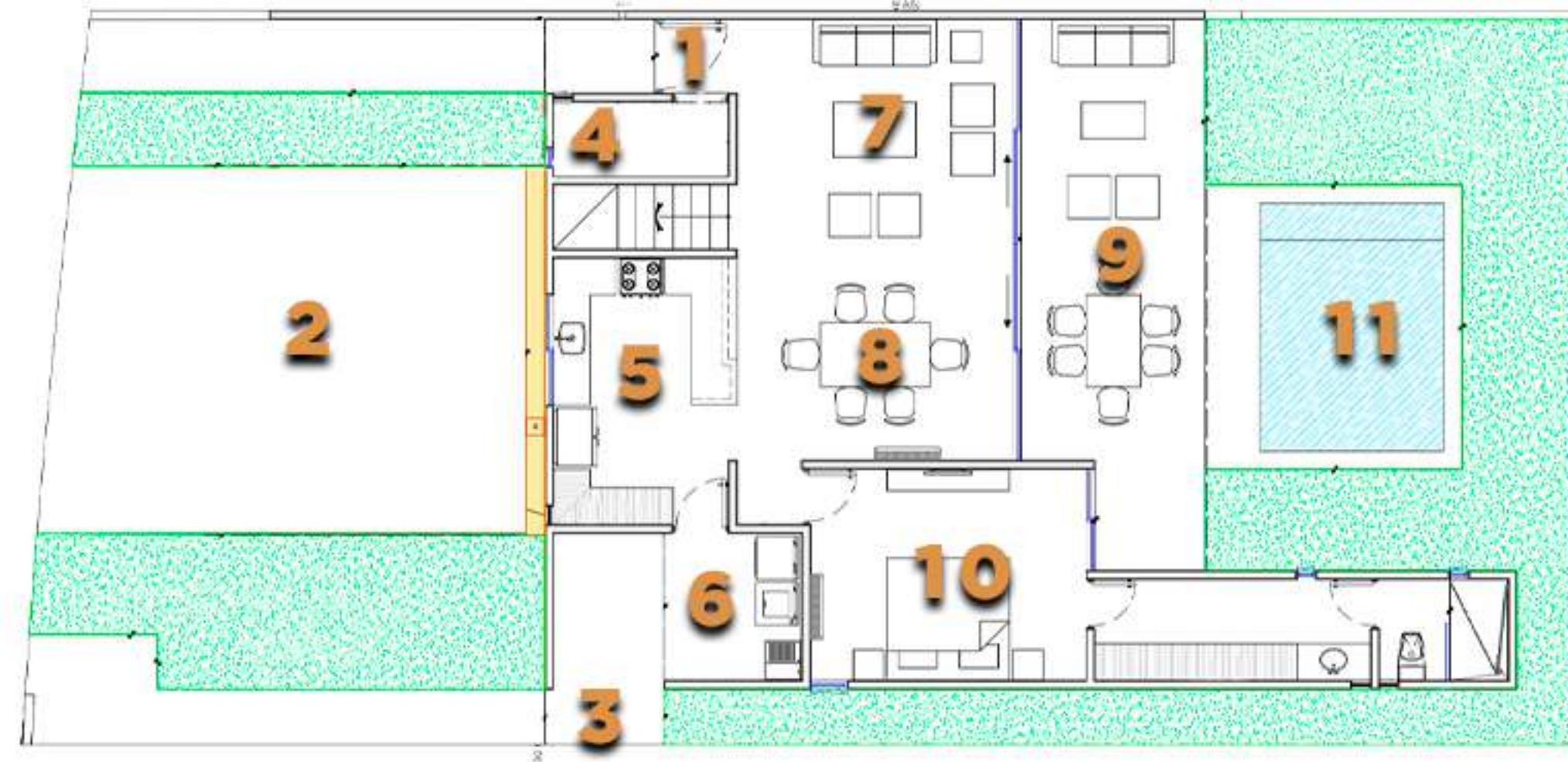

Planta Alta

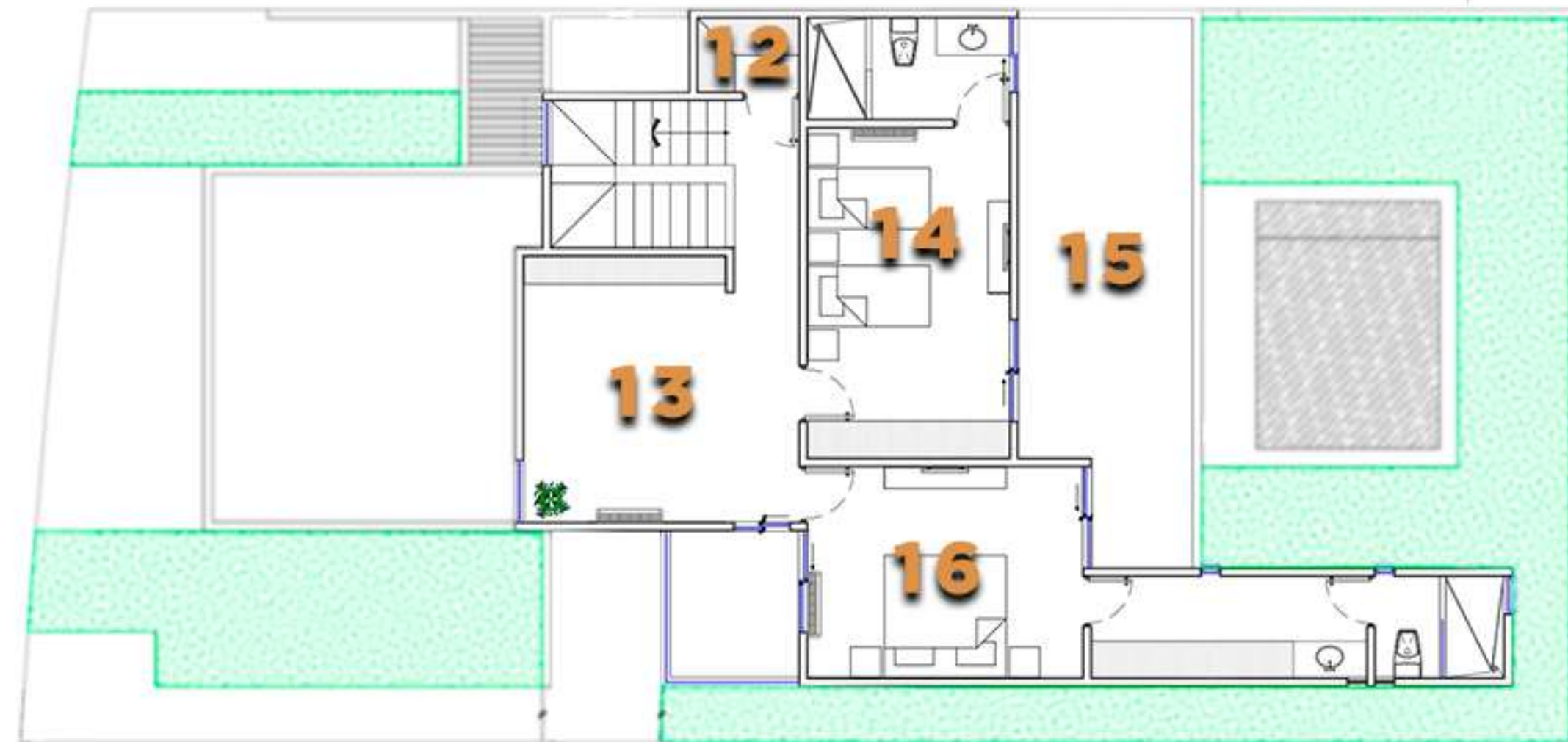









HABITACIÓN PRINCIPAL PLANTA BAJA



HABITACIÓN PRINCIPAL PLANTA ALTA



HABITACIÓN SECUNDARIA PLANTA ALTA



FAMILY ROOM



DISPONIBILIDAD



CASA MANTRA 55

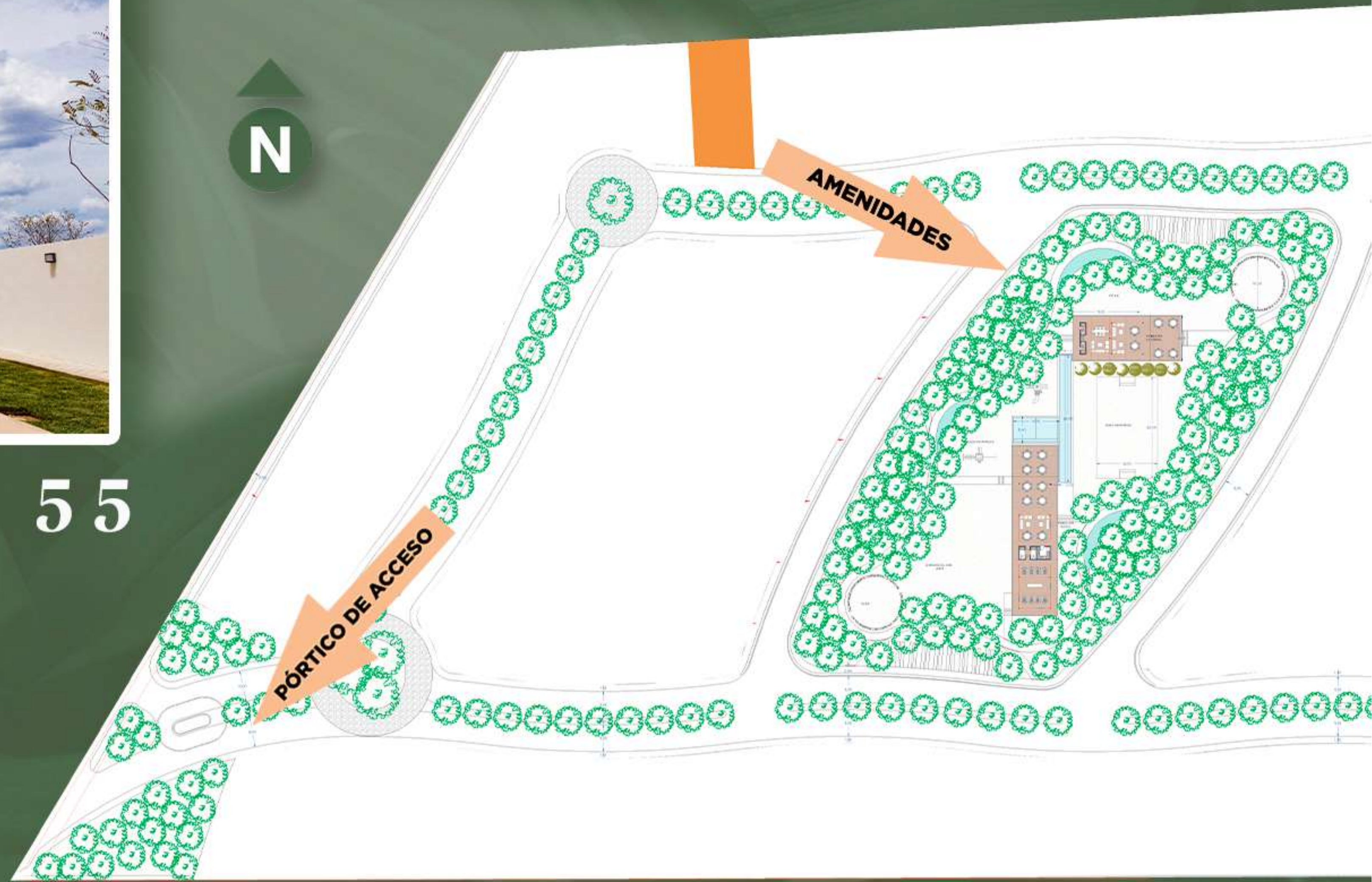

CASA
MANTRA 55

ENTREGA ABRIL 2024

INFORMES

 **9997 47 35 94**

Vive en:



PLENUM

RESIDENCIAL